様式第１号別添３

安全衛生優良企業における安全衛生取組事例シート

企業名	株式会社　フィデア情報総研

安全衛生取組事例
別紙にて説明

安全への取組み事例について

安全方針

社員の生活・業務への配慮によって、健康的に仕事と家庭を両立できる職場環境の形成を目指す

安全への取組み事

(1)社用車全車対応

●ドライブレコーダー

本社・事務センター及び営業所所属の社用車全車へ装備し
「ヒヤリハット」運転防止に威力を発揮！

●緊急用脱出ハンマーの設置(シートベルトカッター付)

横転時もしくは水没時に対応すべく、運転席そばに設置

●車載用防災セット設置

雪国であり大雪による交通渋滞等で車に閉じ込められた事を想定

●車両安全点検チェックシート活用による定期的な車両チェックの実施

毎週決められた日に社用車の車両点検実施

外回りの傷・へこみの確認、タイヤ空気圧異常確認、室内汚れ等々二名体制で実施

(2)社員通用道路の改善策の実施

●ブロック敷きからコンクリート敷きへの変更による転倒防止策構築

●ソーラ式ライト設置による足元の照度拡大

曲がり角へのカーブミラー設置による歩行者と自転車利用者との衝突事故防止

通用口舗装

ソーラーライト（カー

ソーラーライト（通用口）

参考：健康への取組み事例

●家庭生活を考慮した勤務形態構築

長距離通勤考慮し自宅通勤可能な職場への配置

●連続及び短期休暇取得制度等構築

社員等の健康増進と自己啓発の為の余暇時間の増大を図るための連続及び短期休暇制度等の運用の促進

連続休暇：土日+月～金（有休2日+特別休暇3日）+土日＝9日間　年度初めに計画（強制取得）

短期休暇：木金土日or土日月火＝4日間（部署毎に計画取得）

「プレミアムフライデー」創設　月末週金曜日に限定せず、毎週金曜日の好きな時に15時退社可能

定時退社日設定　毎週水曜日は17時退社（原則全社員）

有給の半日（0.5）取得実施（令和2年4月1日）

●専用休息室新設及びマッサージチェア設置

従前は会議室内にソファーベット常設していたが、今般専用の休息室新設してソファーベットを移設。

いつでも誰でも気兼ねなく休める空間を構築した。

また、マッサージチェアを設置して社員がいつでも利用出来るようにした。

●禁煙

敷地内全面禁煙（本社・営業所・社用車含む）

新年度からは業務時間中喫煙禁止

新入社員募集時の喫煙者採用不可

秋田県へ「受動喫煙防止宣言」施設登録

●コロナウィルス感染症対策

食堂椅子の間引き

●レベーター前及び執務室出入口の消毒薬の設置

1階出入口、フロアー、来客用机の消毒（出勤後）

2階食堂、1階ロビー、受付のパーテーションの設置（1F総務設置予定）

正面玄関、社員通用口2カ所の検温器の設置

（株）フィデア情報総研　安全衛生優良企業認定申請　様式第１号別添３　資料

休憩室内の状況（左　マッサージチェア、右　ベット）

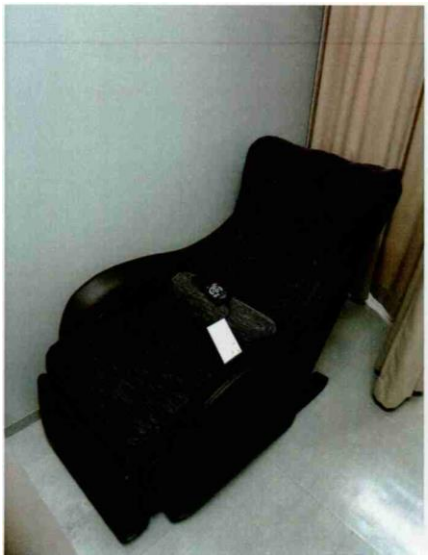

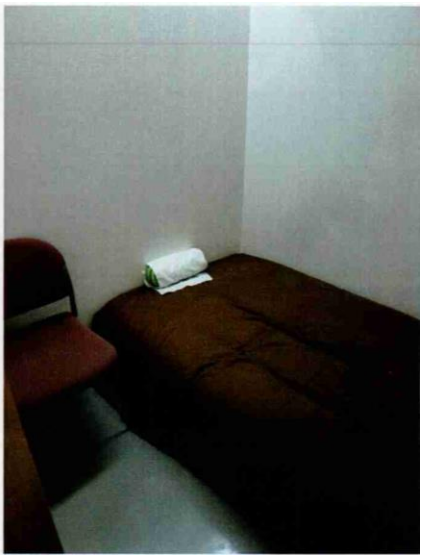

コロナウイルス感染防止対策

コロナウイルス感染防止対策

（株）フィデア情報総研　安全衛生優良企業認定申請　様式第１号別添３　資料

コロナウイルス感染防止対策

コロナウイルス感染防止対策

事務室出入口、体温測定装置の設置

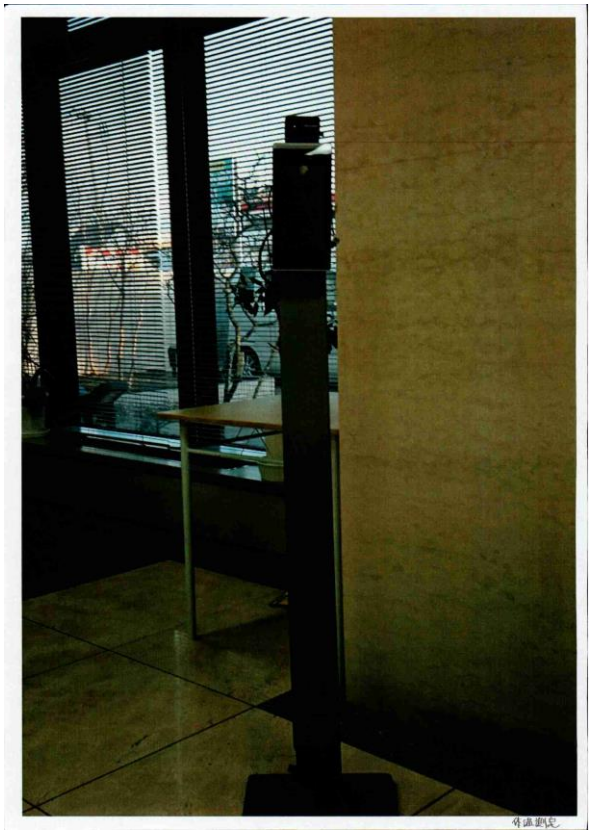

コロナウイルス感染防止対策（スペース確保とアクリル板の設置）